BADAN METEOROLOGI KLIMATOLOGI DAN GEOFISIKA
STASIUN METEOROLOGI KLAS I JUANDA SURABAYA

B M K G

ALAMAT : BANDAR UDARA JUANDA SURABAYA 61253

TELP : (031) 8667540 ext. 104,
EMAIL : meteojud@yahoo.com
meteojud@gmail.com

TGM : MG / JT
FAX : (031) 8673119

PRAKIRAAN CUACA UNTUK DAERAH JAWA TIMUR

BERLAKU : 25 – 28 JANUARI 2014
MULAI JAM 07.00 WIB

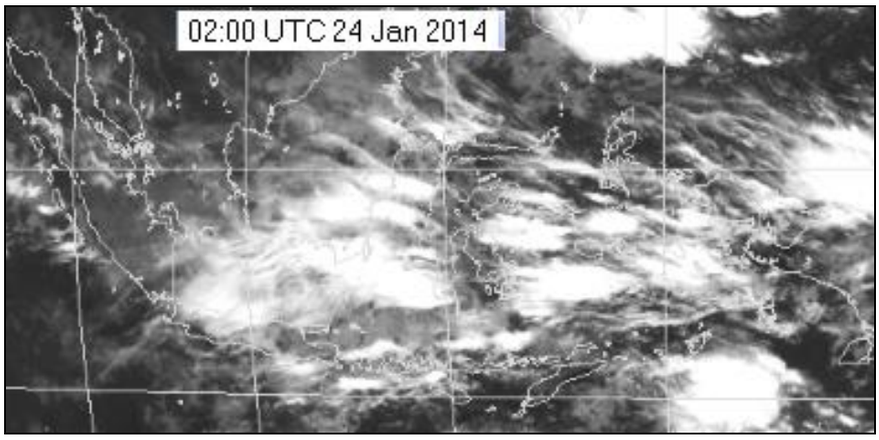

Sebagian besar wilayah di Jawa Timur pada bulan Januari 2014 diprakirakan memasuki musim penghujan. Hal ini menyebabkan keadaan cuaca di beberapa daerah Jawa Timur untuk 4(empat) hari kedepan umumnya ***berawan berpeluang hujan Sedang hingga Lebat dan perlu diwaspadai angin kencang dan gelombang tinggi seminggu kedepan***. Angin umumnya dari arah Barat Daya – Utara dengan kecepatan 05 – 40 km/jam. Suhu Udara berkisar antara 18 – 33 ^{o}C.

Wilayah Jawa Timur Daerah Madura dan Bawean (Bangkalan, Sampang, Pamekasan, Sumenep dan Bawean)
Cuaca umumnya Hujan Sedang hingga Lebat.

Wilayah Jawa Timur Daerah Utara & Utara Tengah (Tuban, Lamongan, Gresik, Surabaya, Sidoarjo, Pasuruan, Probolinggo dan Situbondo)
Cuaca umumnya Hujan Sedang – Lebat .

Wilayah Jawa Timur Daerah Tengah (Magetan, Madiun, Ponorogo, Ngawi, Bojonegoro, Nganjuk, Kediri, Jombang, Mojokerto dan Bondowoso)
Cuaca umumnya Hujan Sedang - Lebat.

Wilayah Jawa Timur Daerah Selatan & Selatan Tengah (Pacitan, Trenggalek, Tulungagung, Blitar, Malang, Lumajang, Jember dan Banyuwangi)
Cuaca umumnya Hujan Sedang – Lebat .

Tanggal	PasangMaksimum (Cm)	Terjadi Pada jam (WIB)	Surut Minimum (Cm)	Terjadi Pada Jam (WIB)
25-01-2014	80	18	-60	24
26-01-2014	90	18	-70	1
27-01-2014	110	20	-100	2
28-01-2014	120	20	-120	3

Tinggi Maksimum Gelombang Laut : (dalam meter)

Tanggal	Laut Jawa	Perairan Bawean	Peraian Kep.Kangean	Selat Bali	Selat Madura	Samudra Hindia
25-01-2014	3.0	3.0	3.5	2.5	2.0	4.0
26-01-2014	2.5	2.5	2.0	2.5	2.0	5.0
27-01-2014	3.0	3.0	2.5	2.5	2.0	5.0
28-01-2014	3.5	3.5	3.5	3.0	2.0	6.0

-(Sumber Pasut dan Gelombang: Stasiun Meteorologi Maritim Perak II Surabaya telp. (031- 3291439)

Catatan : Intensitas Curah Hujan : Sangat Ringan = < 1 mm/jam, Ringan = 1- 5 mm/jam , Sedang = 5 – 10 mm/jam, Lebat = 10 – 20 mm/jam , Sangat Lebat = > 20 mm/jam, Angin Kencang bila kecepatan > 45 Km/Jam.

Surabaya, 24 Januari 2014

PRAKIRAWAN

A.n. KEPALA STASIUN
KEPALA SEKSI DATA DAN INFORMASI

BAMBANG SETIAJID, ST.MT
NIP. 19630203 198503 1 001

MARLIN TRESNAWATI
NIP. 19850913 200701 2 003

Data akan dimutakhirkan bila ada perubahan yang berarti

BADAN METEOROLOGI KLIMATOLOGI DAN GEOFISIKA
STASIUN METEOROLOGI KLAS I JUANDA SURABAYA

B M K G

ALAMAT : BANDAR UDARA JUANDA SURABAYA 61253

TELP : (031) 8667540 ext. 104,
EMAIL : meteojud@yahoo.com
meteojud@gmail.com

TGM : MG / JT
FAX : (031) 8673119

PRAKIRAAN CUACA UNTUK DAERAH SURABAYA

BERLAKU **:** 25 – 28 JANUARI 2014

MULAI JAM 07.00 WIB

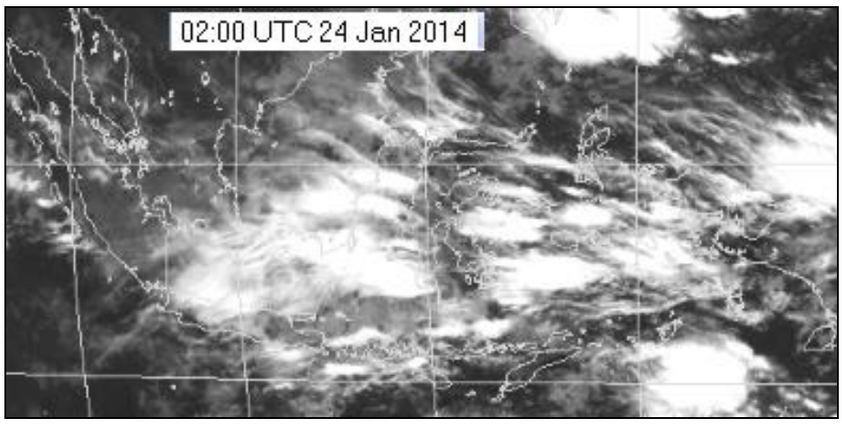

Sebagian besar wilayah di Jawa Timur pada bulan Januari 2014 diprakirakan memasuki musim penghujan. Hal ini menyebabkan keadaan cuaca di daerah Surabaya dan sekitarnya untuk 4(empat) hari kedepan hujan ***sedang - Lebat dan perlu diwaspadai angin kencang dan gelombang tinggi untuk seminggu kedepan***. Angin umumnya dari arah Barat dengan kecepatan 05 – 45 km/jam.Suhu Udara berkisar antara 24 – 31 ^{o}C.

Prakiraan Harian adalah :

Tgl.	Cuaca	Intensitas	Angin		Suhu (^{o}C)	RH (%)	Ket.
			Arah	Kecepatan (Km/jam)			
25	Hujan	Ringan	B	05 – 45	24 – 31	69 – 97	Hujan pada siang/sore/malam
26	Hujan	Ringan	B	05 – 45	25 – 31	68 – 96	Hujan pada siang/sore/malam
27	Hujan	Ringan	B	05 – 45	25 – 31	69 – 97	Hujan pada siang/sore/malam
28	Hujan	Ringan	B	05 – 45	25 – 31	70 – 98	Hujan pada siang/sore/malam

Catatan : B = Barat, BD = Barat Daya, BL = Barat Laut , T= Timur, TL = Timur-Laut, TG = Tenggara, S = Selatan dan U = Utara
Intensitas Curah Hujan : Sangat Ringan = < 1 mm/jam, Ringan = 1- 5 mm/jam , Sedang = 5 – 10 mm/jam, Lebat = 10 – 20 mm/jam , Sangat Lebat = > 20 mm/jam,
Angin Kencang bila kecepatan > 22 Knots.

Surabaya, 25 Januari 2014

A.n. KEPALA STASIUN
KEPALA SEKSI DATA DAN INFORMASI

BAMBANG SETIAJID, ST.MT
NIP. 19630203 198503 1 001

PRAKIRAWAN

MARLIN TRESNAWATI
NIP. 19850913 200701 2 003

Data akan dimutakhirkan bila ada perubahan yang berarti